

Rapport de mission de repérage des matériaux et produits contenant de l'amiante avant réalisation de travaux

R. 4412-97 modifié par le décret 2012-639 du 4 mai 2012
Norme NF X 46-020

3 AVENUE DE ROTHSCHILD

MODULE 15LAA0404
77400 LAGNY SUR MARNE



A \ INFORMATIONS GENERALES

A.1 \ DESIGNATION DU BÂTIMENT

Nature du bâtiment :	LOGEMENTS COLLECTIFS	Adresse :	3 AVENUE DE ROTHSCHILD 77400 LAGNY SUR MARNE
Date du permis de construire ou date de construction		Bâtiment :	
Etage :		Porte :	MODULE 15LAA0404
Ref Cadastrale :	NC	Propriété de :	OPH77 10 AVENUE CHARLES PEGUY 77000 MELUN

A.2 \ DESIGNATION DU DONNEUR D'ORDRE

Nom :	OPH77	Documents remis :	
Adresse :	10 AVENUE CHARLES PEGUY 77000 MELUN	Moyens mis à disposition :	

A.3 \ EXECUTION DE LA MISSION

RAPPORT N° :	15LAA0404	Laboratoire d'Analyses :	ITGA
Repérage réalisé le :	15/04/2019	Adresse laboratoire :	3 RUE ARMAND HERPIN LACROIX - CS 46537 35065 RENNES CEDEX
Accompagnateur :		Numéro d'accréditation :	1-5967
Par :	Mickaël JULIEN	Organisme d'assurance professionnelle :	AXA France
N° certificat :	CPDI 4129	Adresse assurance :	313 Terrasses de l'Arche 92727 NANTERRE CEDEX
Date d'obtention :	01/01/2017	N° de contrat d'assurance :	10158549604
Organisme certificateur	I.CERT Parc Edonia - Bâtiment G - Rue de la Terre Victoria - 35760 SAINT-GREGOIRE	Date de validité :	31/12/2019

B \ CACHET DU DIAGNOSTIQUEUR

FAIT LE 30/04/2019

Cabinet : EXPERT HABITAT & INDUSTRIE INGENIERIE

Nom du responsable : **DEMOULIN Frédéric**

Nom du diagnostiqueur : **Mickaël JULIEN**

C\ SOMMAIRE

Table des matières

A \ INFORMATIONS GENERALES	2
A.1 \ DESIGNATION DU BÂTIMENT	2
A.2 \ DESIGNATION DU DONNEUR D'ORDRE	2
A.3 \ EXECUTION DE LA MISSION.....	2
B \ CACHET DU DIAGNOSTIQUEUR	2
C \ SOMMAIRE	3
D \ CONCLUSIONS	4
E \ PROGRAMME DE REPERAGE	6
F \ CONDITIONS DE REALISATION DU REPERAGE	8
G \ RAPPORTS PRECEDENTS.....	8
H \ RESULTATS DETAILLES DU REPERAGE	9
ANNEXE 1 – PHOTOS DES ELEMENTS AMIANTES ET/OU NON AMIANTES	28
ANNEXE 3 – PROCES VERBAUX D'ANALYSES.....	38
ATTESTATION(S).....	41
CERTIFICAT DE COMPETENCES	42

D\ CONCLUSIONS

Dans le cadre de la mission décrite en tête de rapport, il a été repéré des matériaux et produits contenant de l'amiante

PIECE	ETAGE	ELEMENTS	DESCRIPTIF LABORATOIRE	REPERAGE	Echantillon	METHODE	ETAT	RESULTAT
Chambre 1	RC	Dalle de sol	Dalle dure cassante noire	Sol	15LAA0404P001	RESULTAT ANALYSE	BON ETAT	Fr1:Amiante détecté (Chrysotile)
Chambre 1	RC	Dalle de sol	Colle bitumineuse noire	Sol	15LAA0404P001	RESULTAT ANALYSE	BON ETAT	Fr2:Amiante détecté (Chrysotile)
Salle de bains	RC	Revêtement souple	Colle polymère jaune non séparable + matériau souple beige non séparable + dalle dure cassante noire + peinture non séparable	Sol	15LAA0404P010	RESULTAT ANALYSE	BON ETAT	Fr1:Amiante détecté (Chrysotile)
Salle de bains	RC	Revêtement souple	Colle bitumineuse noire	Sol	15LAA0404P010	RESULTAT ANALYSE	BON ETAT	Fr2:Amiante détecté (Chrysotile)
Séjour	RC	Conduit Amiante ciment		Conduits	15LAA0404P012	JP	BON ETAT	Amiante détectée
Entrée	RC	Dalle de sol	Dalle dure cassante noire	Sol	15LAA0404P001	ZPSO	BON ETAT	Fr1:Amiante détecté (Chrysotile)
Entrée	RC	Dalle de sol	Colle bitumineuse noire	Sol	15LAA0404P001	ZPSO	BON ETAT	Fr2:Amiante détecté (Chrysotile)
Séjour	RC	Dalle de sol	Dalle dure cassante noire	Sol	15LAA0404P001	ZPSO	BON ETAT	Fr1:Amiante détecté (Chrysotile)
Séjour	RC	Dalle de sol	Colle bitumineuse noire	Sol	15LAA0404P001	ZPSO	BON ETAT	Fr2:Amiante détecté (Chrysotile)
Placard 2	RC	Dalle de sol	Dalle dure cassante noire	Sol	15LAA0404P001	ZPSO	BON ETAT	Fr1:Amiante détecté (Chrysotile)

PIECE	ETAGE	ELEMENTS	DESCRIPTIF LABORATOIRE	REPERAGE	Echantillon	METHODE	ETAT	RESULTAT
Placard 2	RC	Dalle de sol	Colle bitumineuse noire	Sol	15LAA0404P001	ZPSO	BON ETAT	Fr2:Amiante détecté (Chrysotile)
Placard 1	RC	Dalle de sol	Dalle dure cassante noire	Sol	15LAA0404P001	ZPSO	BON ETAT	Fr1:Amiante détecté (Chrysotile)
Placard 1	RC	Dalle de sol	Colle bitumineuse noire	Sol	15LAA0404P001	ZPSO	BON ETAT	Fr2:Amiante détecté (Chrysotile)
Chambre 1	RC	Dalle de sol	Dalle dure cassante noire	Sol	15LAA0404P001	ZPSO	BON ETAT	Fr1:Amiante détecté (Chrysotile)
Chambre 1	RC	Dalle de sol	Colle bitumineuse noire	Sol	15LAA0404P001	ZPSO	BON ETAT	Fr2:Amiante détecté (Chrysotile)
Chambre 2	RC	Dalle de sol	Dalle dure cassante noire	Sol	15LAA0404P001	ZPSO	BON ETAT	Fr1:Amiante détecté (Chrysotile)
Chambre 2	RC	Dalle de sol	Colle bitumineuse noire	Sol	15LAA0404P001	ZPSO	BON ETAT	Fr2:Amiante détecté (Chrysotile)
Salle de bains	RC	Revêtement souple	Colle polymère jaune non séparable + matériau souple beige non séparable + dalle dure cassante noire + peinture non séparable	Sol	15LAA0404P010	ZPSO	BON ETAT	Fr1:Amiante détecté (Chrysotile)
Salle de bains	RC	Revêtement souple	Colle bitumineuse noire	Sol	15LAA0404P010	ZPSO	BON ETAT	Fr2:Amiante détecté (Chrysotile)
Cuisine	RC	Revêtement souple	Colle polymère jaune non séparable + matériau souple beige non séparable + dalle dure cassante noire + peinture non séparable	Sol	15LAA0404P010	ZPSO	BON ETAT	Fr1:Amiante détecté (Chrysotile)
Cuisine	RC	Revêtement souple	Colle bitumineuse noire	Sol	15LAA0404P010	ZPSO	BON ETAT	Fr2:Amiante détecté (Chrysotile)

JP : Jugement Personnel, ZPSO : Zone présentant des similitudes d'Ouvrage

Liste des locaux non visités concernés par les travaux et justification

PIECE	ETAGE	STATUT DE VISITE
NEANT		

Liste des éléments non inspectés et justification

PIECE	ETAGE	ELEMENTS	REPERAGE	RESULTAT
NEANT				

E \ PROGRAMME DE REPERAGE

PIECES CONCERNEES	PERIMETRE DU REPERAGE	REPERAGE	TRAVAUX	ELEMENTS	Echantillonnage	REMARQUES PARTICULIERES
	LOGEMENTS COLLECTIFS		Selon BT			

OFFICE PUBLIC DE L'HABITAT 77				PAGE N° : 1																																																													
NOM ET ADRESSE DE L'EXPÉDITEUR OFFICE PUBLIC DE L'HABITAT 77 ANT. GONDOIRE PAYS FRANCE 24 COURS DES DEUX PARCS 77420 CHAMPS SUR MARNE Tél : 01 64 14 11 11 Siret : 27770001900015			BON DE TRAVAUX 2019 8184 EXPERT HABITAT INGENIERIE 33 BIS BOULEVARD GAMBETTA 3EME ETAGE 78300 POISSY Téléphone : 0321734144																																																														
Réf. fournisseur : F / 5149 Marché n° : 2017 4475 1 Provenance : GONDOIRE Objet : DIVERS			ÉMETTEUR : JULLIEN CLEMENT																																																														
SERVICE : SCE GONDOIRE PDF LOCALISATION : Programme 15 LAGNY SUR MARNE (ROTHSCHILD) Tranche 1 Ensemble A000 Escalier AA Étage 04 Logement 4 Module 15LAA0404 Retrait des clés : CHEZ LE GARDIEN																																																																	
ADRESSE 3 AVENUE DE ROTHSCCHILD 77400 LAGNY SUR MARNE																																																																	
DÉLAI D'EXÉCUTION : 15 JOURS PÉRIODE DU : 12-04-2019 AU : 26-04-2019																																																																	
<table border="1" style="width: 100%; border-collapse: collapse;"> <thead> <tr> <th>ARTICLE</th> <th>DÉSIGNATION</th> <th>QUANTITÉ</th> <th>PRIX UNITAIRE H.T.</th> <th>TOTAL H.T.</th> </tr> </thead> <tbody> <tr> <td>AM46</td> <td>RFPERAGE AMIANTE AVANT TVX - TVX</td> <td>1,00</td> <td>5,00</td> <td>5,00</td> </tr> <tr> <td>AM173</td> <td>D'ENTRETIEN OU REPARATIONS - ENTRE 11 ET</td> <td>10,00</td> <td>48,00</td> <td>480,00</td> </tr> <tr> <td></td> <td>ANALYSE EN LABORATOIRE - ANALYSE MET</td> <td></td> <td></td> <td></td> </tr> <tr> <td></td> <td>ANALYSE DE 1 A 10 PRELEVEMENTS ISSUS</td> <td></td> <td></td> <td></td> </tr> <tr> <td colspan="4">TOTAL H.T.</td> <td>485,00</td> </tr> <tr> <td colspan="4">H.T. ACTUALISE</td> <td></td> </tr> <tr> <td colspan="4">COEFFICIENT REGIONAL</td> <td></td> </tr> <tr> <td colspan="4">RABAIS</td> <td></td> </tr> <tr> <td colspan="4">TOTAL H.T.</td> <td></td> </tr> <tr> <td colspan="4">T.V.A. 20,00 %</td> <td>97,00</td> </tr> <tr> <td colspan="4">TOTAL T.T.C.</td> <td>582,00</td> </tr> </tbody> </table>						ARTICLE	DÉSIGNATION	QUANTITÉ	PRIX UNITAIRE H.T.	TOTAL H.T.	AM46	RFPERAGE AMIANTE AVANT TVX - TVX	1,00	5,00	5,00	AM173	D'ENTRETIEN OU REPARATIONS - ENTRE 11 ET	10,00	48,00	480,00		ANALYSE EN LABORATOIRE - ANALYSE MET					ANALYSE DE 1 A 10 PRELEVEMENTS ISSUS				TOTAL H.T.				485,00	H.T. ACTUALISE					COEFFICIENT REGIONAL					RABAIS					TOTAL H.T.					T.V.A. 20,00 %				97,00	TOTAL T.T.C.				582,00
ARTICLE	DÉSIGNATION	QUANTITÉ	PRIX UNITAIRE H.T.	TOTAL H.T.																																																													
AM46	RFPERAGE AMIANTE AVANT TVX - TVX	1,00	5,00	5,00																																																													
AM173	D'ENTRETIEN OU REPARATIONS - ENTRE 11 ET	10,00	48,00	480,00																																																													
	ANALYSE EN LABORATOIRE - ANALYSE MET																																																																
	ANALYSE DE 1 A 10 PRELEVEMENTS ISSUS																																																																
TOTAL H.T.				485,00																																																													
H.T. ACTUALISE																																																																	
COEFFICIENT REGIONAL																																																																	
RABAIS																																																																	
TOTAL H.T.																																																																	
T.V.A. 20,00 %				97,00																																																													
TOTAL T.T.C.				582,00																																																													
12-04-2019 : merci de contacter le gardien M BERTIN au 0686409126																																																																	
<table border="1" style="width: 100%; border-collapse: collapse;"> <thead> <tr> <th colspan="4">AFFECTATION BUDGÉTAIRE</th> <th colspan="2">CODES STRUCTURE ET SCHÉMA : TECHNI</th> </tr> <tr> <th>CODE BUDGET</th> <th>RUBRIQUE</th> <th>INSTANCES</th> <th></th> <th>LIBELLÉ DU POSTE BUDGÉTAIRE</th> <th>MONTANT T.T.C.</th> </tr> </thead> <tbody> <tr> <td>1 HONAMIA</td> <td>A760</td> <td>ANOR</td> <td>NOR</td> <td>HONORAIRES DIAG AMIANTE</td> <td>582,00</td> </tr> </tbody> </table>						AFFECTATION BUDGÉTAIRE				CODES STRUCTURE ET SCHÉMA : TECHNI		CODE BUDGET	RUBRIQUE	INSTANCES		LIBELLÉ DU POSTE BUDGÉTAIRE	MONTANT T.T.C.	1 HONAMIA	A760	ANOR	NOR	HONORAIRES DIAG AMIANTE	582,00																																										
AFFECTATION BUDGÉTAIRE				CODES STRUCTURE ET SCHÉMA : TECHNI																																																													
CODE BUDGET	RUBRIQUE	INSTANCES		LIBELLÉ DU POSTE BUDGÉTAIRE	MONTANT T.T.C.																																																												
1 HONAMIA	A760	ANOR	NOR	HONORAIRES DIAG AMIANTE	582,00																																																												
<table border="1" style="width: 100%; border-collapse: collapse;"> <thead> <tr> <th colspan="4">AFFECTATION ANALYTIQUE</th> <th></th> </tr> <tr> <th>CODE BUDGET</th> <th>RUBRIQUE</th> <th>RÉFÉRENCES PATRIMOINE</th> <th>RÉFÉRENCES OCCUPANT</th> <th>MONTANT T.T.C.</th> </tr> </thead> <tbody> <tr> <td>1 HONAMIA</td> <td></td> <td>15 1 A000 AA 15LAA0404</td> <td>L 6001406</td> <td>582,00</td> </tr> </tbody> </table>						AFFECTATION ANALYTIQUE					CODE BUDGET	RUBRIQUE	RÉFÉRENCES PATRIMOINE	RÉFÉRENCES OCCUPANT	MONTANT T.T.C.	1 HONAMIA		15 1 A000 AA 15LAA0404	L 6001406	582,00																																													
AFFECTATION ANALYTIQUE																																																																	
CODE BUDGET	RUBRIQUE	RÉFÉRENCES PATRIMOINE	RÉFÉRENCES OCCUPANT	MONTANT T.T.C.																																																													
1 HONAMIA		15 1 A000 AA 15LAA0404	L 6001406	582,00																																																													
Voir en page 2 la suite du BON DE TRAVAUX 2019 8184																																																																	
ORIGINAL À CONSERVER PAR LE DESTINATAIRE																																																																	

ELEMENTS A SONDER OU A ANALYSER NON PRESENTS:

F \ CONDITIONS DE REALISATION DU REPERAGE

Le repérage amiante avant travaux, contient les informations sur la présence d'amiante dans les matériaux et produits du bâtiment afin d'informer les intervenants réalisant des activités ou interventions sur des matériaux et/ou équipements susceptibles de libérer des fibres d'amiante selon la liste citée dans le cadre E.

Il consiste à identifier et localiser, par inspections visuelles et investigations approfondies pouvant être destructives, l'ensemble des matériaux et produits contenant de l'amiante incorporés ou faisant indissociablement corps avec les locaux et les zones de l'immeuble objet des travaux.

Lorsque l'absence de marquages spécifiques ou de documents ne permet pas à l'opérateur de repérage d'attester de la présence ou de la non présence d'amiante dans les matériaux et produits, des prélèvements seront effectués afin de déterminer par analyse la présence ou non d'amiante.

Procédures de prélèvement :

Les prélèvements sur des matériaux ou produits susceptibles de contenir de l'amiante sont réalisés en vertu des dispositions du Code du Travail.

Le matériel de prélèvement est adapté à l'opération à réaliser afin de générer le minimum de poussières. Dans le cas où une émission de poussières est prévisible, le matériau ou produit est mouillé à l'eau à l'endroit du prélèvement (sauf risque électrique) et, si nécessaire, une protection est mise en place au sol ; de même, le point de prélèvement est stabilisé après l'opération (pulvérisation de vernis ou de laque, par exemple).

Pour chaque prélèvement, des outils propres et des gants à usage unique sont utilisés afin d'éliminer tout risque de contamination croisée. Dans tous les cas, les équipements de protection individuelle sont à usage unique.

L'accès à la zone à risque (sphère de 1 à 2 mètres autour du point de prélèvement) est interdit pendant l'opération. Si l'accompagnateur doit s'y tenir, il porte les mêmes équipements de protection individuelle que l'opérateur de repérage.

L'échantillon est immédiatement conditionné, après son prélèvement, dans un double emballage individuel étanche.

Les informations sur toutes les conditions existantes au moment du prélèvement susceptible d'influencer l'interprétation des résultats des analyses (environnement du matériau, contamination éventuelle, etc.) seront, le cas échéant, mentionnées dans la fiche d'identification et de cotation en annexe.

Sens du repérage pour évaluer un local :

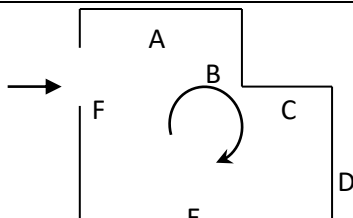

G \ RAPPORTS PRECEDENTS

NEANT

H \ RESULTATS DETAILLES DU REPERAGE

LISTE DES LOCAUX / PARTIES D'IMMEUBLE VISITEES/NON VISITEES CONCERNEES PAR LES TRAVAUX ET JUSTIFICATION

PIECE	ETAGE	JUSTIFICATION	VISITE	TRAVAUX
Entrée	RC		OUI	CONCERNEE
Séjour	RC		OUI	CONCERNEE
Gaine technique 1	RC		OUI	CONCERNEE
Placard 2	RC		OUI	CONCERNEE
Placard 1	RC		OUI	CONCERNEE
Chambre 1	RC		OUI	CONCERNEE
Chambre 2	RC		OUI	CONCERNEE
Salle de bains	RC		OUI	CONCERNEE
Cuisine	RC		OUI	CONCERNEE
WC	RC		OUI	CONCERNEE
Gaine technique 2	RC		OUI	CONCERNEE

DESCRIPTION DES REVETEMENTS EN PLACE AU JOUR DE LA VISITE

PIECE	ETAGE	MUR1	MUR2	MUR3	MUR4	PLANCHER BAS	PLANCHER HAUT	PORTES	FENETRE1	FENETRE2
Entrée	RC	Béton	Brique / Enduit			Parquet flottant	Peinture	BOIS		
Séjour	RC	Béton	Brique / Enduit			Parquet flottant	Peinture	BOIS	PVC	
Gaine technique 1	RC									
Placard 2	RC	Brique / Enduit				Dalle de sol	Peinture	BOIS		
Placard 1	RC	Brique / Enduit				Dalle de sol	Peinture	BOIS		
Chambre 1	RC	Béton	Brique / Enduit			Dalle de sol	Peinture	BOIS	PVC	
Chambre 2	RC	Brique / Enduit				Dalle de sol	Peinture	BOIS	PVC	
Salle de bains	RC	Béton	Brique / Enduit			Sol souple	Peinture	BOIS		
Cuisine	RC	Brique / Enduit	Béton			Parquet flottant	Peinture	BOIS	PVC	

PIECE	ETAGE	MUR1	MUR2	MUR3	MUR4	PLANCHER BAS	PLANCHER HAUT	PORTES	FENETRE1	FENETRE2
WC	RC	Brique / Enduit	Béton			Parquet flottant	Peinture	BOIS		
Gaine technique 2	RC									

LA LISTE DES MATERIAUX OU PRODUITS CONTENANT DE L'AMIANTE, SUR ZONE DE SIMILITUDE D'OUVRAGE ET SUR JUGEMENT PERSONNEL

PIECE	ETAGE	ELEMENTS	DESCRIPTIF LABORATOIRE	Echantillon	REPERAGE	ETAT	RESULTAT	METHODE
Séjour	RC	Conduit Amiante ciment		15LAA0404P012	Conduits	BON ETAT	Amiante détectée	JP
Entrée	RC	Dalle de sol	Dalle dure cassante noire	15LAA0404P001	Sol	BON ETAT	Fr1:Amiante détecté (Chrysotile)	ZPSO
Entrée	RC	Dalle de sol	Colle bitumineuse noire	15LAA0404P001	Sol	BON ETAT	Fr2:Amiante détecté (Chrysotile)	ZPSO
Séjour	RC	Dalle de sol	Dalle dure cassante noire	15LAA0404P001	Sol	BON ETAT	Fr1:Amiante détecté (Chrysotile)	ZPSO
Séjour	RC	Dalle de sol	Colle bitumineuse noire	15LAA0404P001	Sol	BON ETAT	Fr2:Amiante détecté (Chrysotile)	ZPSO
Placard 2	RC	Dalle de sol	Dalle dure cassante noire	15LAA0404P001	Sol	BON ETAT	Fr1:Amiante détecté (Chrysotile)	ZPSO
Placard 2	RC	Dalle de sol	Colle bitumineuse noire	15LAA0404P001	Sol	BON ETAT	Fr2:Amiante détecté (Chrysotile)	ZPSO
Placard 1	RC	Dalle de sol	Dalle dure cassante noire	15LAA0404P001	Sol	BON ETAT	Fr1:Amiante détecté (Chrysotile)	ZPSO
Placard 1	RC	Dalle de sol	Colle bitumineuse noire	15LAA0404P001	Sol	BON ETAT	Fr2:Amiante détecté (Chrysotile)	ZPSO
Chambre 1	RC	Dalle de sol	Dalle dure cassante noire	15LAA0404P001	Sol	BON ETAT	Fr1:Amiante détecté (Chrysotile)	ZPSO
Chambre 1	RC	Dalle de sol	Colle bitumineuse noire	15LAA0404P001	Sol	BON ETAT	Fr2:Amiante détecté (Chrysotile)	ZPSO
Chambre 2	RC	Dalle de sol	Dalle dure cassante noire	15LAA0404P001	Sol	BON ETAT	Fr1:Amiante détecté (Chrysotile)	ZPSO

PIECE	ETAGE	ELEMENTS	DESCRIPTIF LABORATOIRE	Echantillon	REPERAGE	ETAT	RESULTAT	METHODE
Chambre 2	RC	Dalle de sol	Colle bitumineuse noire	15LAA0404P001	Sol	BON ETAT	Fr2:Amiante détecté (Chrysotile)	ZPSO
Salle de bains	RC	Revêtement souple	Colle polymère jaune non séparable + matériau souple beige non séparable + dalle dure cassante noire + peinture non séparable	15LAA0404P010	Sol	BON ETAT	Fr1:Amiante détecté (Chrysotile)	ZPSO
Salle de bains	RC	Revêtement souple	Colle bitumineuse noire	15LAA0404P010	Sol	BON ETAT	Fr2:Amiante détecté (Chrysotile)	ZPSO
Cuisine	RC	Revêtement souple	Colle polymère jaune non séparable + matériau souple beige non séparable + dalle dure cassante noire + peinture non séparable	15LAA0404P010	Sol	BON ETAT	Fr1:Amiante détecté (Chrysotile)	ZPSO
Cuisine	RC	Revêtement souple	Colle bitumineuse noire	15LAA0404P010	Sol	BON ETAT	Fr2:Amiante détecté (Chrysotile)	ZPSO

JP : Jugement Personnel, ZPSO : Zone présentant des similitudes d'Ouvrage

LA LISTE DES MATERIAUX OU PRODUITS CONTENANT DE L'AMIANTE, APRES ANALYSE

PIECE	ETAGE	ELEMENTS	DESCRIPTIF LABORATOIRE	Echantillon	REPERAGE	ETAT	RESULTAT
Chambre 1	RC	Dalle de sol	Dalle dure cassante noire	15LAA0404P001	Sol	BON ETAT	Fr1:Amiante détecté (Chrysotile)
Chambre 1	RC	Dalle de sol	Colle bitumineuse noire	15LAA0404P001	Sol	BON ETAT	Fr2:Amiante détecté (Chrysotile)
Salle de bains	RC	Revêtement souple	Colle polymère jaune non séparable + matériau souple beige non séparable + dalle dure cassante noire + peinture non séparable	15LAA0404P010	Sol	BON ETAT	Fr1:Amiante détecté (Chrysotile)

Rapport N° : 15LAA0404 15/04/2019

11/43

Version : 30/04/2019

EXPERT HABITAT & INDUSTRIE INGENIERIE - 21 route d'Albert 62450 AVESNES LES BAPAUME

Téléphone : 03.21.73.41.44 - Fax 03 21 73 94 79 - Site : www.expert habitat.com

SAS au capital de 55 000 Euros - Siret n° 479 076 838 00032

PIECE	ETAGE	ELEMENTS	DESCRIPTIF LABORATOIRE	Echantillon	REPERAGE	ETAT	RESULTAT
Salle de bains	RC	Revêtement souple	Colle bitumineuse noire	15LAA0404P010	Sol	BON ETAT	Fr2:Amiante détecté (Chrysotile)

JP : Jugement Personnel, ZPSO : Zone présentant des similitudes d'Ouvrage

LA LISTE DES MATERIAUX SUSCEPTIBLES DE CONTENIR DE L'AMIANTE, MAIS N'EN CONTENANT PAS.

PIECE	ETAGE	ELEMENTS	DESCRIPTIF LABORATOIRE	Echantillon	REPERAGE	ETAT	RESULTAT	METHODE
Séjour	RC	Enduit / Peinture béton	Enduit plâtreux blanc en vrac non séparable + peinture non séparable + papier avec poussières non séparable + matériau gris en faible quantité en vrac non séparable	15LAA0404P002	Mur A	BON ETAT	Amiante non détecté	RESULTAT ANALYSE
Séjour	RC	Enduit / Peinture béton	Enduit plâtreux blanc en faible quantité non séparable + peinture non séparable	15LAA0404P003	Plafond	BON ETAT	Amiante non détecté	RESULTAT ANALYSE
Chambre 2	RC	Enduit ciment	Enduit plâtreux blanc en vrac non séparable + peinture non séparable + matériau gris en vrac non séparable	15LAA0404P004	Mur A	BON ETAT	Amiante non détecté	RESULTAT ANALYSE
Cuisine	RC	Enduit / Peinture béton	Enduit plâtreux blanc en vrac non séparable + peintures multiples non séparable	15LAA0404P005	Plafond	BON ETAT	Amiante non détecté	RESULTAT ANALYSE
Cuisine	RC	Colle faïence	Colle grise non séparable + couche plâtreuse blanche non séparable	15LAA0404P006	Mur C	BON ETAT	Fr1:Amiante non détecté	RESULTAT ANALYSE
Cuisine	RC	Colle faïence	Carrelage	15LAA0404P006	Mur C	BON ETAT	Fr2:Amiante non détecté	RESULTAT ANALYSE

Rapport N° : 15LAA0404 15/04/2019

12/43

Version : 30/04/2019

EXPERT HABITAT & INDUSTRIE INGENIERIE - 21 route d'Albert 62450 AVESNES LES BAPAUME

Téléphone : 03.21.73.41.44 - Fax 03 21 73 94 79 - Site : www.expert habitat.com

SAS au capital de 55 000 Euros - Siret n° 479 076 838 00032

PIECE	ETAGE	ELEMENTS	DESCRIPTIF LABORATOIRE	Echantillon	REPERAGE	ETAT	RESULTAT	METHODE
Cuisine	RC	Enduit ciment	Enduit gris en vrac avec poussières non séparable + peinture non séparable	15LAA0404P007	Mur E	BON ETAT	Amiante non détecté	RESULTAT ANALYSE
Salle de bains	RC	Enduit / Peinture béton	Enduit gris en vrac hétérogène non séparable + peinture non séparable	15LAA0404P008	Mur A	BON ETAT	Amiante non détecté	RESULTAT ANALYSE
Salle de bains	RC	Peinture	Peintures multiples en vrac	15LAA0404P009	Réseaux de distribution	BON ETAT	Amiante non détecté	RESULTAT ANALYSE
Salle de bains	RC	Colle faïence	Colle beige non séparable + couche plâtreuse blanche en faible quantité non séparable + matériau compact gris hétérogène	15LAA0404P011	Mur B	BON ETAT	Fr1:Amiante non détecté	RESULTAT ANALYSE
Salle de bains	RC	Colle faïence	Carrelage	15LAA0404P011	Mur B	BON ETAT	Fr2:Amiante non détecté	RESULTAT ANALYSE
Chambre 1	RC	Dalle de sol	Ragréage gris non séparable + sous couche de ragréage blanche non séparable + matériau compact gris	15LAA0404P001	Sol	BON ETAT	Fr3:Amiante non détecté	RESULTAT ANALYSE
Salle de bains	RC	Revêtement souple	Revêtement souple beige	15LAA0404P010	Sol	BON ETAT	Fr3:Amiante non détecté	RESULTAT ANALYSE
Salle de bains	RC	Revêtement souple	Ragréage gris + matériau compact gris hétérogène non séparable	15LAA0404P010	Sol	BON ETAT	Fr4:Amiante non détecté	RESULTAT ANALYSE
Entrée	RC	Enduit / Peinture béton	Enduit plâtreux blanc en faible quantité non séparable + peinture non séparable	15LAA0404P003	Plafond	BON ETAT	Amiante non détecté	ZPSO

PIECE	ETAGE	ELEMENTS	DESCRIPTIF LABORATOIRE	Echantillon	REPERAGE	ETAT	RESULTAT	METHODE
Séjour	RC	Enduit / Peinture béton	Enduit plâtreux blanc en faible quantité non séparable + peinture non séparable	15LAA0404P003	Plafond	BON ETAT	Amiante non détecté	ZPSO
Placard 2	RC	Enduit / Peinture béton	Enduit plâtreux blanc en faible quantité non séparable + peinture non séparable	15LAA0404P003	Plafond	BON ETAT	Amiante non détecté	ZPSO
Placard 1	RC	Enduit / Peinture béton	Enduit plâtreux blanc en faible quantité non séparable + peinture non séparable	15LAA0404P003	Plafond	BON ETAT	Amiante non détecté	ZPSO
Chambre 1	RC	Enduit / Peinture béton	Enduit plâtreux blanc en faible quantité non séparable + peinture non séparable	15LAA0404P003	Plafond	BON ETAT	Amiante non détecté	ZPSO
Chambre 2	RC	Enduit / Peinture béton	Enduit plâtreux blanc en faible quantité non séparable + peinture non séparable	15LAA0404P003	Plafond	BON ETAT	Amiante non détecté	ZPSO
Salle de bains	RC	Enduit / Peinture béton	Enduit plâtreux blanc en vrac non séparable + peintures multiples non séparable	15LAA0404P005	Plafond	BON ETAT	Amiante non détecté	ZPSO
Cuisine	RC	Enduit / Peinture béton	Enduit plâtreux blanc en vrac non séparable + peintures multiples non séparable	15LAA0404P005	Plafond	BON ETAT	Amiante non détecté	ZPSO
WC	RC	Enduit / Peinture béton	Enduit plâtreux blanc en vrac non séparable + peintures multiples non séparable	15LAA0404P005	Plafond	BON ETAT	Amiante non détecté	ZPSO

PIECE	ETAGE	ELEMENTS	DESCRIPTIF LABORATOIRE	Echantillon	REPERAGE	ETAT	RESULTAT	METHODE
Salle de bains	RC	Peinture	Peintures multiples en vrac	15LAA0404P009	Réseaux de distribution	BON ETAT	Amiante non détecté	ZPSO
Entrée	RC	Dalle de sol	Ragréage gris non séparable + sous couche de ragréage blanche non séparable + matériau compact gris	15LAA0404P001	Sol	BON ETAT	Fr3:Amiante non détecté	ZPSO
Séjour	RC	Dalle de sol	Ragréage gris non séparable + sous couche de ragréage blanche non séparable + matériau compact gris	15LAA0404P001	Sol	BON ETAT	Fr3:Amiante non détecté	ZPSO
Placard 2	RC	Dalle de sol	Ragréage gris non séparable + sous couche de ragréage blanche non séparable + matériau compact gris	15LAA0404P001	Sol	BON ETAT	Fr3:Amiante non détecté	ZPSO
Placard 1	RC	Dalle de sol	Ragréage gris non séparable + sous couche de ragréage blanche non séparable + matériau compact gris	15LAA0404P001	Sol	BON ETAT	Fr3:Amiante non détecté	ZPSO
Chambre 1	RC	Dalle de sol	Ragréage gris non séparable + sous couche de ragréage blanche non séparable + matériau compact gris	15LAA0404P001	Sol	BON ETAT	Fr3:Amiante non détecté	ZPSO

PIECE	ETAGE	ELEMENTS	DESCRIPTIF LABORATOIRE	Echantillon	REPERAGE	ETAT	RESULTAT	METHODE
Chambre 2	RC	Dalle de sol	Ragréage gris non séparable + sous couche de ragréage blanche non séparable + matériau compact gris	15LAA0404P001	Sol	BON ETAT	Fr3:Amiante non détecté	ZPSO
Salle de bains	RC	Revêtement souple	Revêtement souple beige	15LAA0404P010	Sol	BON ETAT	Fr3:Amiante non détecté	ZPSO
Salle de bains	RC	Revêtement souple	Ragréage gris + matériau compact gris hétérogène non séparable	15LAA0404P010	Sol	BON ETAT	Fr4:Amiante non détecté	ZPSO
Cuisine	RC	Revêtement souple	Revêtement souple beige	15LAA0404P010	Sol	BON ETAT	Fr3:Amiante non détecté	ZPSO
Cuisine	RC	Revêtement souple	Ragréage gris + matériau compact gris hétérogène non séparable	15LAA0404P010	Sol	BON ETAT	Fr4:Amiante non détecté	ZPSO
Entrée	RC	Enduit / Peinture béton	Enduit plâtreux blanc en vrac non séparable + peinture non séparable + papier avec poussières non séparable + matériau gris en faible quantité en vrac non séparable	15LAA0404P002	Mur A	BON ETAT	Amiante non détecté	ZPSO
Séjour	RC	Enduit / Peinture béton	Enduit plâtreux blanc en vrac non séparable + peinture non séparable + papier avec poussières non séparable + matériau gris en faible quantité en vrac non séparable	15LAA0404P002	Mur A	BON ETAT	Amiante non détecté	ZPSO

PIECE	ETAGE	ELEMENTS	DESCRIPTIF LABORATOIRE	Echantillon	REPERAGE	ETAT	RESULTAT	METHODE
Chambre 1	RC	Enduit / Peinture béton	Enduit plâtreux blanc en vrac non séparable + peinture non séparable + papier avec poussières non séparable + matériau gris en faible quantité en vrac non séparable	15LAA0404P002	Mur A	BON ETAT	Amiante non détecté	ZPSO
Entrée	RC	Enduit ciment	Enduit plâtreux blanc en vrac non séparable + peinture non séparable + matériau gris en vrac non séparable	15LAA0404P004	Mur B	BON ETAT	Amiante non détecté	ZPSO
Entrée	RC	Enduit ciment	Enduit plâtreux blanc en vrac non séparable + peinture non séparable + matériau gris en vrac non séparable	15LAA0404P004	Mur C	BON ETAT	Amiante non détecté	ZPSO
Entrée	RC	Enduit ciment	Enduit plâtreux blanc en vrac non séparable + peinture non séparable + matériau gris en vrac non séparable	15LAA0404P004	Mur D	BON ETAT	Amiante non détecté	ZPSO
Séjour	RC	Enduit ciment	Enduit plâtreux blanc en vrac non séparable + peinture non séparable + matériau gris en vrac non séparable	15LAA0404P004	Mur B	BON ETAT	Amiante non détecté	ZPSO

PIECE	ETAGE	ELEMENTS	DESCRIPTIF LABORATOIRE	Echantillon	REPERAGE	ETAT	RESULTAT	METHODE
Séjour	RC	Enduit ciment	Enduit plâtreux blanc en vrac non séparable + peinture non séparable + matériau gris en vrac non séparable	15LAA0404P004	Mur C	BON ETAT	Amiante non détecté	ZPSO
Séjour	RC	Enduit ciment	Enduit plâtreux blanc en vrac non séparable + peinture non séparable + matériau gris en vrac non séparable	15LAA0404P004	Mur D	BON ETAT	Amiante non détecté	ZPSO
Placard 2	RC	Enduit ciment	Enduit plâtreux blanc en vrac non séparable + peinture non séparable + matériau gris en vrac non séparable	15LAA0404P004	Mur A	BON ETAT	Amiante non détecté	ZPSO
Placard 2	RC	Enduit ciment	Enduit plâtreux blanc en vrac non séparable + peinture non séparable + matériau gris en vrac non séparable	15LAA0404P004	Mur B	BON ETAT	Amiante non détecté	ZPSO
Placard 2	RC	Enduit ciment	Enduit plâtreux blanc en vrac non séparable + peinture non séparable + matériau gris en vrac non séparable	15LAA0404P004	Mur C	BON ETAT	Amiante non détecté	ZPSO
Placard 2	RC	Enduit ciment	Enduit plâtreux blanc en vrac non séparable + peinture non séparable + matériau gris en vrac non séparable	15LAA0404P004	Mur D	BON ETAT	Amiante non détecté	ZPSO

PIECE	ETAGE	ELEMENTS	DESCRIPTIF LABORATOIRE	Echantillon	REPERAGE	ETAT	RESULTAT	METHODE
Placard 1	RC	Enduit ciment	Enduit plâtreux blanc en vrac non séparable + peinture non séparable + matériau gris en vrac non séparable	15LAA0404P004	Mur A	BON ETAT	Amiante non détecté	ZPSO
Placard 1	RC	Enduit ciment	Enduit plâtreux blanc en vrac non séparable + peinture non séparable + matériau gris en vrac non séparable	15LAA0404P004	Mur B	BON ETAT	Amiante non détecté	ZPSO
Placard 1	RC	Enduit ciment	Enduit plâtreux blanc en vrac non séparable + peinture non séparable + matériau gris en vrac non séparable	15LAA0404P004	Mur C	BON ETAT	Amiante non détecté	ZPSO
Placard 1	RC	Enduit ciment	Enduit plâtreux blanc en vrac non séparable + peinture non séparable + matériau gris en vrac non séparable	15LAA0404P004	Mur D	BON ETAT	Amiante non détecté	ZPSO
Chambre 1	RC	Enduit ciment	Enduit plâtreux blanc en vrac non séparable + peinture non séparable + matériau gris en vrac non séparable	15LAA0404P004	Mur B	BON ETAT	Amiante non détecté	ZPSO
Chambre 1	RC	Enduit ciment	Enduit plâtreux blanc en vrac non séparable + peinture non séparable + matériau gris en vrac non séparable	15LAA0404P004	Mur C	BON ETAT	Amiante non détecté	ZPSO

PIECE	ETAGE	ELEMENTS	DESCRIPTIF LABORATOIRE	Echantillon	REPERAGE	ETAT	RESULTAT	METHODE
Chambre 1	RC	Enduit ciment	Enduit plâtreux blanc en vrac non séparable + peinture non séparable + matériau gris en vrac non séparable	15LAA0404P004	Mur D	BON ETAT	Amiante non détecté	ZPSO
Chambre 1	RC	Enduit ciment	Enduit plâtreux blanc en vrac non séparable + peinture non séparable + matériau gris en vrac non séparable	15LAA0404P004	Mur E	BON ETAT	Amiante non détecté	ZPSO
Chambre 1	RC	Enduit ciment	Enduit plâtreux blanc en vrac non séparable + peinture non séparable + matériau gris en vrac non séparable	15LAA0404P004	Mur F	BON ETAT	Amiante non détecté	ZPSO
Chambre 2	RC	Enduit ciment	Enduit plâtreux blanc en vrac non séparable + peinture non séparable + matériau gris en vrac non séparable	15LAA0404P004	Mur A	BON ETAT	Amiante non détecté	ZPSO
Chambre 2	RC	Enduit ciment	Enduit plâtreux blanc en vrac non séparable + peinture non séparable + matériau gris en vrac non séparable	15LAA0404P004	Mur B	BON ETAT	Amiante non détecté	ZPSO
Chambre 2	RC	Enduit ciment	Enduit plâtreux blanc en vrac non séparable + peinture non séparable + matériau gris en vrac non séparable	15LAA0404P004	Mur C	BON ETAT	Amiante non détecté	ZPSO

PIECE	ETAGE	ELEMENTS	DESCRIPTIF LABORATOIRE	Echantillon	REPERAGE	ETAT	RESULTAT	METHODE
Chambre 2	RC	Enduit ciment	Enduit plâtreux blanc en vrac non séparable + peinture non séparable + matériau gris en vrac non séparable	15LAA0404P004	Mur D	BON ETAT	Amiante non détecté	ZPSO
Chambre 2	RC	Enduit ciment	Enduit plâtreux blanc en vrac non séparable + peinture non séparable + matériau gris en vrac non séparable	15LAA0404P004	Mur E	BON ETAT	Amiante non détecté	ZPSO
Chambre 2	RC	Enduit ciment	Enduit plâtreux blanc en vrac non séparable + peinture non séparable + matériau gris en vrac non séparable	15LAA0404P004	Mur F	BON ETAT	Amiante non détecté	ZPSO
Cuisine	RC	Colle faïence	Colle grise non séparable + couche plâtreuse blanche non séparable	15LAA0404P006	Mur B	BON ETAT	Fr1:Amiante non détecté	ZPSO
Cuisine	RC	Colle faïence	Carrelage	15LAA0404P006	Mur B	BON ETAT	Fr2:Amiante non détecté	ZPSO
Cuisine	RC	Colle faïence	Colle grise non séparable + couche plâtreuse blanche non séparable	15LAA0404P006	Mur C	BON ETAT	Fr1:Amiante non détecté	ZPSO
Cuisine	RC	Colle faïence	Carrelage	15LAA0404P006	Mur C	BON ETAT	Fr2:Amiante non détecté	ZPSO
Cuisine	RC	Colle faïence	Colle grise non séparable + couche plâtreuse blanche non séparable	15LAA0404P006	Mur D	BON ETAT	Fr1:Amiante non détecté	ZPSO
Cuisine	RC	Colle faïence	Carrelage	15LAA0404P006	Mur D	BON ETAT	Fr2:Amiante non détecté	ZPSO

PIECE	ETAGE	ELEMENTS	DESCRIPTIF LABORATOIRE	Echantillon	REPERAGE	ETAT	RESULTAT	METHODE
Salle de bains	RC	Enduit ciment	Enduit gris en vrac avec poussières non séparable + peinture non séparable	15LAA0404P007	Mur B	BON ETAT	Amiante non détecté	ZPSO
Salle de bains	RC	Enduit ciment	Enduit gris en vrac avec poussières non séparable + peinture non séparable	15LAA0404P007	Mur C	BON ETAT	Amiante non détecté	ZPSO
Salle de bains	RC	Enduit ciment	Enduit gris en vrac avec poussières non séparable + peinture non séparable	15LAA0404P007	Mur D	BON ETAT	Amiante non détecté	ZPSO
Salle de bains	RC	Enduit ciment	Enduit gris en vrac avec poussières non séparable + peinture non séparable	15LAA0404P007	Mur E	BON ETAT	Amiante non détecté	ZPSO
Salle de bains	RC	Enduit ciment	Enduit gris en vrac avec poussières non séparable + peinture non séparable	15LAA0404P007	Mur F	BON ETAT	Amiante non détecté	ZPSO
Cuisine	RC	Enduit ciment	Enduit gris en vrac avec poussières non séparable + peinture non séparable	15LAA0404P007	Mur A	BON ETAT	Amiante non détecté	ZPSO
Cuisine	RC	Enduit ciment	Enduit gris en vrac avec poussières non séparable + peinture non séparable	15LAA0404P007	Mur E	BON ETAT	Amiante non détecté	ZPSO
Cuisine	RC	Enduit ciment	Enduit gris en vrac avec poussières non séparable + peinture non séparable	15LAA0404P007	Mur F	BON ETAT	Amiante non détecté	ZPSO

PIECE	ETAGE	ELEMENTS	DESRIPTIF LABORATOIRE	Echantillon	REPERAGE	ETAT	RESULTAT	METHODE
Cuisine	RC	Enduit ciment	Enduit gris en vrac avec poussières non séparable + peinture non séparable	15LAA0404P007	Mur G	BON ETAT	Amiante non détecté	ZPSO
Cuisine	RC	Enduit ciment	Enduit gris en vrac avec poussières non séparable + peinture non séparable	15LAA0404P007	Mur H	BON ETAT	Amiante non détecté	ZPSO
WC	RC	Enduit ciment	Enduit gris en vrac avec poussières non séparable + peinture non séparable	15LAA0404P007	Mur A	BON ETAT	Amiante non détecté	ZPSO
WC	RC	Enduit ciment	Enduit gris en vrac avec poussières non séparable + peinture non séparable	15LAA0404P007	Mur D	BON ETAT	Amiante non détecté	ZPSO
Salle de bains	RC	Enduit / Peinture béton	Enduit gris en vrac hétérogène non séparable + peinture non séparable	15LAA0404P008	Mur A	BON ETAT	Amiante non détecté	ZPSO
Cuisine	RC	Enduit / Peinture béton	Enduit gris en vrac hétérogène non séparable + peinture non séparable	15LAA0404P008	Mur B	BON ETAT	Amiante non détecté	ZPSO
Cuisine	RC	Enduit / Peinture béton	Enduit gris en vrac hétérogène non séparable + peinture non séparable	15LAA0404P008	Mur C	BON ETAT	Amiante non détecté	ZPSO
Cuisine	RC	Enduit / Peinture béton	Enduit gris en vrac hétérogène non séparable + peinture non séparable	15LAA0404P008	Mur D	BON ETAT	Amiante non détecté	ZPSO

PIECE	ETAGE	ELEMENTS	DESCRIPTIF LABORATOIRE	Echantillon	REPERAGE	ETAT	RESULTAT	METHODE
WC	RC	Enduit / Peinture béton	Enduit gris en vrac hétérogène non séparable + peinture non séparable	15LAA0404P008	Mur B	BON ETAT	Amiante non détecté	ZPSO
WC	RC	Enduit / Peinture béton	Enduit gris en vrac hétérogène non séparable + peinture non séparable	15LAA0404P008	Mur C	BON ETAT	Amiante non détecté	ZPSO
Salle de bains	RC	Colle faïence	Colle beige non séparable + couche plâtreuse blanche en faible quantité non séparable + matériau compact gris hétérogène	15LAA0404P011	Mur B	BON ETAT	Fr1:Amiante non détecté	ZPSO
Salle de bains	RC	Colle faïence	Carrelage	15LAA0404P011	Mur B	BON ETAT	Fr2:Amiante non détecté	ZPSO
Salle de bains	RC	Colle faïence	Colle beige non séparable + couche plâtreuse blanche en faible quantité non séparable + matériau compact gris hétérogène	15LAA0404P011	Mur C	BON ETAT	Fr1:Amiante non détecté	ZPSO
Salle de bains	RC	Colle faïence	Carrelage	15LAA0404P011	Mur C	BON ETAT	Fr2:Amiante non détecté	ZPSO
Salle de bains	RC	Colle faïence	Colle beige non séparable + couche plâtreuse blanche en faible quantité non séparable + matériau compact gris hétérogène	15LAA0404P011	Mur D	BON ETAT	Fr1:Amiante non détecté	ZPSO
Salle de bains	RC	Colle faïence	Carrelage	15LAA0404P011	Mur D	BON ETAT	Fr2:Amiante non détecté	ZPSO

PIECE	ETAGE	ELEMENTS	DESCRIPTIF LABORATOIRE	Echantillon	REPERAGE	ETAT	RESULTAT	METHODE
Salle de bains	RC	Colle faïence	Colle beige non séparable + couche plâtreuse blanche en faible quantité non séparable + matériau compact gris hétérogène	15LAA0404P011	Mur E	BON ETAT	Fr1:Amiante non détecté	ZPSO
Salle de bains	RC	Colle faïence	Carrelage	15LAA0404P011	Mur E	BON ETAT	Fr2:Amiante non détecté	ZPSO
Salle de bains	RC	Colle faïence	Colle beige non séparable + couche plâtreuse blanche en faible quantité non séparable + matériau compact gris hétérogène	15LAA0404P011	Mur F	BON ETAT	Fr1:Amiante non détecté	ZPSO
Salle de bains	RC	Colle faïence	Carrelage	15LAA0404P011	Mur F	BON ETAT	Fr2:Amiante non détecté	ZPSO

JP : Jugement Personnel, ZPSO : Zone présentant des similitudes d'Ouvrage

ANNEXE 1 – PHOTOS DES ELEMENTS AMIANTES ET/OU NON AMIANTES

PRELEVEMENT : 15LAA0404P001			
NOM DU CLIENT	NUMERO DU DOSSIER		PIECE OU LOCAL
OPH77	15LAA0404 15/04/2019		Chambre 1 (RC)
ELEMENT	DESCRIPTIF DU LABORATOIRE	DATE DE PRELEVEMENT	NOM DE L'OPERATEUR
Dalle de sol	Dalle dure cassante noire	15/04/2019	JULIEN Mickaël
LOCALISATION		RESULTAT	
Sol		Fr1:Amiante détecté (Chrysotile)	

EMPLACEMENT

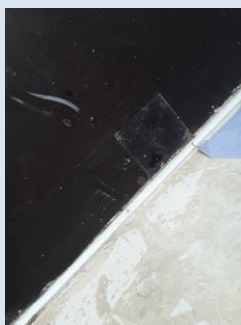

PRELEVEMENT : 15LAA0404P001			
NOM DU CLIENT	NUMERO DU DOSSIER		PIECE OU LOCAL
OPH77	15LAA0404 15/04/2019		Chambre 1 (RC)
ELEMENT	DESCRIPTIF DU LABORATOIRE	DATE DE PRELEVEMENT	NOM DE L'OPERATEUR
Dalle de sol	Colle bitumineuse noire	15/04/2019	JULIEN Mickaël
LOCALISATION		RESULTAT	
Sol		Fr2:Amiante détecté (Chrysotile)	

EMPLACEMENT

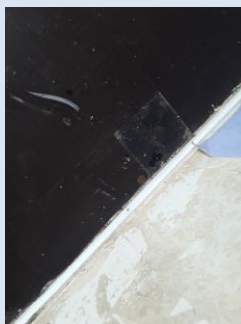

PRELEVEMENT : 15LAA0404P001			
NOM DU CLIENT	NUMERO DU DOSSIER		PIECE OU LOCAL
OPH77	15LAA0404 15/04/2019		Chambre 1 (RC)
ELEMENT	DESCRIPTIF DU LABORATOIRE	DATE DE PRELEVEMENT	NOM DE L'OPERATEUR
Dalle de sol	Ragréage gris non séparable + sous couche de ragréage blanche non séparable + matériau compact gris	15/04/2019	JULIEN Mickaël
LOCALISATION		RESULTAT	
Sol		Fr3:Amiante non détecté	

EMPLACEMENT

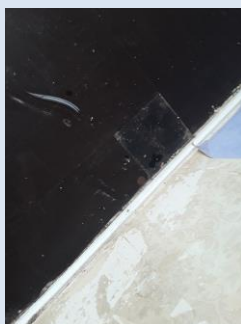

PRELEVEMENT : 15LAA0404P002			
NOM DU CLIENT	NUMERO DU DOSSIER		PIECE OU LOCAL
OPH77	15LAA0404 15/04/2019		Séjour (RC)
ELEMENT	DESCRIPTIF DU LABORATOIRE	DATE DE PRELEVEMENT	NOM DE L'OPERATEUR
Enduit / Peinture béton	Enduit plâtreux blanc en vrac non séparable + peinture non séparable + papier avec poussières non séparable + matériau gris en faible quantité en vrac non séparable	15/04/2019	JULIEN Mickaël
LOCALISATION		RESULTAT	
Mur A		Amiante non détecté	

EMPLACEMENT



PRELEVEMENT : 15LAA0404P003			
NOM DU CLIENT	NUMERO DU DOSSIER		PIECE OU LOCAL
OPH77	15LAA0404 15/04/2019		Séjour (RC)
ELEMENT	DESCRIPTIF DU LABORATOIRE	DATE DE PRELEVEMENT	NOM DE L'OPERATEUR
Enduit / Peinture béton	Enduit plâtreux blanc en faible quantité non séparable + peinture non séparable	15/04/2019	JULIEN Mickaël
LOCALISATION		RESULTAT	
Plafond		Amiante non détecté	

EMPLACEMENT



PRELEVEMENT : 15LAA0404P004			
NOM DU CLIENT	NUMERO DU DOSSIER		PIECE OU LOCAL
OPH77	15LAA0404 15/04/2019		Chambre 2 (RC)
ELEMENT	DESCRIPTIF DU LABORATOIRE	DATE DE PRELEVEMENT	NOM DE L'OPERATEUR
Enduit ciment	Enduit plâtreux blanc en vrac non séparable + peinture non séparable + matériau gris en vrac non séparable	15/04/2019	JULIEN Mickaël
LOCALISATION		RESULTAT	
Mur A		Amiante non détecté	

EMPLACEMENT



PRELEVEMENT : 15LAA0404P005			
NOM DU CLIENT	NUMERO DU DOSSIER		PIECE OU LOCAL
OPH77	15LAA0404 15/04/2019		Cuisine (RC)
ELEMENT	DESCRIPTIF DU LABORATOIRE	DATE DE PRELEVEMENT	NOM DE L'OPERATEUR
Enduit / Peinture béton	Enduit plâtreux blanc en vrac non séparable + peintures multiples non séparable	15/04/2019	JULIEN Mickaël
LOCALISATION		RESULTAT	
Plafond		Amiante non détecté	

EMPLACEMENT



PRELEVEMENT : 15LAA0404P006			
NOM DU CLIENT	NUMERO DU DOSSIER		PIECE OU LOCAL
OPH77	15LAA0404 15/04/2019		Cuisine (RC)
ELEMENT	DESCRIPTIF DU LABORATOIRE	DATE DE PRELEVEMENT	NOM DE L'OPERATEUR
Colle faïence	Colle grise non séparable + couche plâtreuse blanche non séparable	15/04/2019	JULIEN Mickaël
LOCALISATION		RESULTAT	
Mur C		Fr1:Amiante non détecté	

EMPLACEMENT



PRELEVEMENT : 15LAA0404P006			
NOM DU CLIENT	NUMERO DU DOSSIER		PIECE OU LOCAL
OPH77	15LAA0404 15/04/2019		Cuisine (RC)
ELEMENT	DESCRIPTIF DU LABORATOIRE	DATE DE PRELEVEMENT	NOM DE L'OPERATEUR
Colle faïence	Carrelage	15/04/2019	JULIEN Mickaël
LOCALISATION		RESULTAT	
Mur C		Fr2:Amiante non détecté	

EMPLACEMENT



PRELEVEMENT : 15LAA0404P007			
NOM DU CLIENT	NUMERO DU DOSSIER		PIECE OU LOCAL
OPH77	15LAA0404 15/04/2019		Cuisine (RC)
ELEMENT	DESCRIPTIF DU LABORATOIRE	DATE DE PRELEVEMENT	NOM DE L'OPERATEUR
Enduit ciment	Enduit gris en vrac avec poussières non séparable + peinture non séparable	15/04/2019	JULIEN Mickaël
LOCALISATION		RESULTAT	
Mur E		Amiante non détecté	

EMPLACEMENT



PRELEVEMENT : 15LAA0404P008			
NOM DU CLIENT	NUMERO DU DOSSIER		PIECE OU LOCAL
OPH77	15LAA0404 15/04/2019		Salle de bains (RC)
ELEMENT	DESCRIPTIF DU LABORATOIRE	DATE DE PRELEVEMENT	NOM DE L'OPERATEUR
Enduit / Peinture béton	Enduit gris en vrac hétérogène non séparable + peinture non séparable	15/04/2019	JULIEN Mickaël
LOCALISATION		RESULTAT	
Mur A		Amiante non détecté	

EMPLACEMENT



PRELEVEMENT : 15LAA0404P009			
NOM DU CLIENT	NUMERO DU DOSSIER		PIECE OU LOCAL
OPH77	15LAA0404 15/04/2019		Salle de bains (RC)
ELEMENT	DESCRIPTIF DU LABORATOIRE	DATE DE PRELEVEMENT	NOM DE L'OPERATEUR
Peinture	Peintures multiples en vrac	15/04/2019	JULIEN Mickaël
LOCALISATION		RESULTAT	
Réseaux de distribution		Amiante non détecté	

EMPLACEMENT

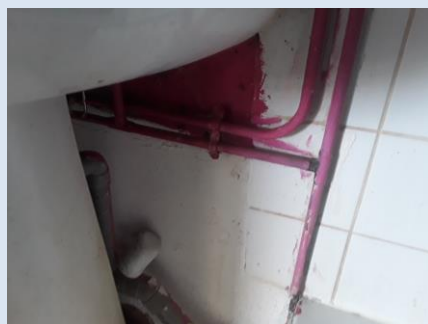

PRELEVEMENT : 15LAA0404P010			
NOM DU CLIENT	NUMERO DU DOSSIER		PIECE OU LOCAL
OPH77	15LAA0404 15/04/2019		Salle de bains (RC)
ELEMENT	DESCRIPTIF DU LABORATOIRE	DATE DE PRELEVEMENT	NOM DE L'OPERATEUR
Revêtement souple	Colle polymère jaune non séparable + matériau souple beige non séparable + dalle dure cassante noire + peinture non séparable	15/04/2019	JULIEN Mickaël
LOCALISATION		RESULTAT	
Sol		Fr1:Amiante détecté (Chrysotile)	

EMPLACEMENT



PRELEVEMENT : 15LAA0404P010			
NOM DU CLIENT	NUMERO DU DOSSIER		PIECE OU LOCAL
OPH77	15LAA0404 15/04/2019		Salle de bains (RC)
ELEMENT	DESCRIPTIF DU LABORATOIRE	DATE DE PRELEVEMENT	NOM DE L'OPERATEUR
Revêtement souple	Colle bitumineuse noire	15/04/2019	JULIEN Mickaël
LOCALISATION		RESULTAT	
Sol		Fr2:Amiante détecté (Chrysotile)	

EMPLACEMENT



PRELEVEMENT : 15LAA0404P010			
NOM DU CLIENT	NUMERO DU DOSSIER		PIECE OU LOCAL
OPH77	15LAA0404 15/04/2019		Salle de bains (RC)
ELEMENT	DESCRIPTIF DU LABORATOIRE	DATE DE PRELEVEMENT	NOM DE L'OPERATEUR
Revêtement souple	Revêtement souple beige	15/04/2019	JULIEN Mickaël
LOCALISATION		RESULTAT	
Sol		Fr3:Amiante non détecté	
EMPLACEMENT			
			

PRELEVEMENT : 15LAA0404P010			
NOM DU CLIENT	NUMERO DU DOSSIER		PIECE OU LOCAL
OPH77	15LAA0404 15/04/2019		Salle de bains (RC)
ELEMENT	DESCRIPTIF DU LABORATOIRE	DATE DE PRELEVEMENT	NOM DE L'OPERATEUR
Revêtement souple	Ragréage gris + matériau compact gris hétérogène non séparable	15/04/2019	JULIEN Mickaël
LOCALISATION		RESULTAT	
Sol		Fr4:Amiante non détecté	
EMPLACEMENT			
			

PRELEVEMENT : 15LAA0404P011			
NOM DU CLIENT	NUMERO DU DOSSIER		PIECE OU LOCAL
OPH77	15LAA0404 15/04/2019		Salle de bains (RC)
ELEMENT	DESCRIPTIF DU LABORATOIRE	DATE DE PRELEVEMENT	NOM DE L'OPERATEUR
Colle faïence	Colle beige non séparable + couche plâtreuse blanche en faible quantité non séparable + matériau compact gris hétérogène	15/04/2019	JULIEN Mickaël
LOCALISATION		RESULTAT	
Mur B		Fr1:Amiante non détecté	

EMPLACEMENT



PRELEVEMENT : 15LAA0404P011			
NOM DU CLIENT	NUMERO DU DOSSIER		PIECE OU LOCAL
OPH77	15LAA0404 15/04/2019		Salle de bains (RC)
ELEMENT	DESCRIPTIF DU LABORATOIRE	DATE DE PRELEVEMENT	NOM DE L'OPERATEUR
Colle faïence	Carrelage	15/04/2019	JULIEN Mickaël
LOCALISATION		RESULTAT	
Mur B		Fr2:Amiante non détecté	



EMPLACEMENT



PRELEVEMENT : 15LAA0404P012			
NOM DU CLIENT	NUMERO DU DOSSIER		PIECE OU LOCAL
OPH77	15LAA0404 15/04/2019		Séjour (RC)
ELEMENT	DESCRIPTIF DU LABORATOIRE	DATE DE PRELEVEMENT	NOM DE L'OPERATEUR
Conduit Amiante ciment		15/04/2019	JULIEN Mickaël
LOCALISATION		RESULTAT	
Conduits		Amiante détectée	
EMPLACEMENT			



ANNEXE 3 – PROCES VERBAUX D'ANALYSES

 <p>Parc Edonia - Bât. R - Rue de la Terre Adèle - CS n° 66862 35768 SAINT-GREGOIRE CEDEX Tel : 02.99.35.41.41 Fax : 02.99.35.41.42 www.itga.fr</p>	<p>Accréditation n° I-5967</p>  <p>Liste des sites et portées disponibles sur www.cofrac.fr</p>
--	---

L'accréditation du COFRAC atteste de la compétence des laboratoires pour les seuls essais couverts par l'accréditation qui sont identifiés par le symbole :

RAPPORT SYNTHÉTIQUE D'ANALYSE NUMÉRO IT0719-38080 EN DATE DU 29/04/2019 RECHERCHE ET IDENTIFICATION D'AMIANTE SUR PRELEVEMENT(S) DE MATERIAU(X)

*Ce rapport ne concerne que les échantillons soumis à l'analyse tels qu'ils ont été reçus au laboratoire.
Les informations fournies par le client sont simplement retranscrites et identifiées comme telles.*

Client : AGENCE EHI IDF- (COMPTE MATERIAUX)- EXPERT HABITAT & INDUSTRIE INGENIERIE 2 rue Traversière 78580 LES ALLUETS LE ROI	Réf. Commande ITGA : IT0719-38080 Réf. Commande Client : 15LAA0404-02
--	--

Prélèvement(s) : Reçu au laboratoire le : 18/04/2019

Préparation(s) : Effectuée de façon à être représentative de l'échantillon

- ou
- Pour une analyse au Microscope Optique à Lumière Polarisée (MOLP) : Prélèvement et montage adapté sur lame de microscopie
 - Pour une analyse au Microscope Electronique à Transmission Analytique (META) en fonction de la nature de la prise d'essai :
 - (1) - Broyage en milieu aqueux et récupération des particules sur grilles de microscopie (méthode interne : IT085)
 - (2) - Attaque chimique, broyage et récupération des particules sur grilles de microscopie (méthode interne : IT286)

Technique(s) : Microscopie Optique à Lumière Polarisée (guide HSG 248 - Appendice 2) : Morphologie et critères optiques

Analytique(s) : La détection de fibres d'amiante optiquement observables est garantie si la teneur est supérieure ou égale à 0,1 % en masse.
ou Microscopie Electronique à Transmission Analytique (parties pertinentes de la norme NF X43-050) : Morphologie, EDX et diffraction électronique
La détection de fibres d'amiante est garantie si la teneur est supérieure ou égale à 0,1 % en masse.

Résultat(s) :

Fraction analysée	Technique analytique (Méthode de préparation)	Nombre de préparations	Date d'analyse	Résultat / Variété d'amiante
Réf dossier client : 15LAA0404-02 - 3 AVENUE DE ROTHCHILD 77400 LAGNY SUR MARNE				Réf échantillon ITGA : IT071904-48209
Réf échantillon client : 15LAA0404P001 / LOGEMENTS COLLECTIFS - - - / Chambre 1. Sol Dalle de sol				Description ITGA : Dalle dure cassante noire / Colle bitumineuse noire / Ragréage gris / Sous couche de ragréage blanche / Matériau compact gris
* Dalle dure cassante noire	META (2)	1	26/04/2019	Présence de fibres d'amiante / Chrysotile
* Colle bitumineuse noire	MOLP	1	26/04/2019	Présence de fibres d'amiante / Chrysotile
* Ragréage gris non séparable + sous couche de ragréage blanche non séparable + matériau compact gris	META (1)	3	29/04/2019	Amiante non détecté / -
Réf dossier client : 15LAA0404-02 - 3 AVENUE DE ROTHCHILD 77400 LAGNY SUR MARNE				Réf échantillon ITGA : IT071904-48210
Réf échantillon client : 15LAA0404P002 / LOGEMENTS COLLECTIFS - - - / Séjour Mur A Enduit Peinture béton				Description ITGA : Enduit plâtreux blanc en vrac / Peinture / Papier avec poussières / Matériau gris en faible quantité en vrac
* Enduit plâtreux blanc en vrac non séparable + peinture non séparable + papier avec poussières non séparable + matériau gris en faible quantité en vrac non séparable	META (1)	1	26/04/2019	Amiante non détecté / -

La reproduction de ce rapport n'est autorisée que sous sa forme intégrale ; ce rapport ne doit pas être reproduit partiellement sans l'approbation du laboratoire.

Sauf demande particulière et écrite du client, les échantillons sont conservés pendant 6 mois et les rapports pendant 2 ans.

DTA 164-01 rev 07

Page 1/3

RAPPORT SYNTHÉTIQUE D'ANALYSE NUMÉRO IT0719-38080 EN DATE DU 29/04/2019
RECHERCHE ET IDENTIFICATION D'AMIANTE SUR PRELEVEMENT(S) DE MATERIAU(X)

Fraction analysée	Technique analytique (Méthode de préparation)	Nombre de préparations	Date d'analyse	Résultat / Variété d'amiante
Réf dossier client : 15LAA0404--02 - 3 AVENUE DE ROTHSCCHILD 77400 LAGNY SUR MARNE				Réf échantillon ITGA : IT071904-48211
Réf échantillon client : 15LAA0404P003 / LOGEMENTS COLLECTIFS - - - / Séjour Plafond Enduit Peinture béton				Description ITGA : Enduit plâtreux blanc en faible quantité / Peinture
* Enduit plâtreux blanc en faible quantité non séparable + peinture non séparable	META (1)	1	26/04/2019	Amiante non détecté / -
Réf dossier client : 15LAA0404--02 - 3 AVENUE DE ROTHSCCHILD 77400 LAGNY SUR MARNE				Réf échantillon ITGA : IT071904-48212
Réf échantillon client : 15LAA0404P004 / LOGEMENTS COLLECTIFS - - - / Chambre 2 Mur A Enduit ciment				Description ITGA : Enduit plâtreux blanc en vrac / Peinture / Matériau gris en vrac
* Enduit plâtreux blanc en vrac non séparable + peinture non séparable + matériau gris en vrac non séparable	META (1)	1	26/04/2019	Amiante non détecté / -
Réf dossier client : 15LAA0404--02 - 3 AVENUE DE ROTHSCCHILD 77400 LAGNY SUR MARNE				Réf échantillon ITGA : IT071904-48213
Réf échantillon client : 15LAA0404P005 / LOGEMENTS COLLECTIFS - - - / Cuisine Plafond Enduit Peinture béton				Description ITGA : Enduit plâtreux blanc en vrac / Peintures multiples
* Enduit plâtreux blanc en vrac non séparable + peintures multiples non séparable	META (1)	1	26/04/2019	Amiante non détecté / -
Réf dossier client : 15LAA0404--02 - 3 AVENUE DE ROTHSCCHILD 77400 LAGNY SUR MARNE				Réf échantillon ITGA : IT071904-48214
Réf échantillon client : 15LAA0404P006 / LOGEMENTS COLLECTIFS - - - / Cuisine Mur C Colle faïence				Description ITGA : Colle grise / Couche plâtreuse blanche / Carrelage
* Colle grise non séparable + couche plâtreuse blanche non séparable	META (1)	1	26/04/2019	Amiante non détecté / -
* Carrelage	META (1)	1	26/04/2019	Amiante non détecté / -
Réf dossier client : 15LAA0404--02 - 3 AVENUE DE ROTHSCCHILD 77400 LAGNY SUR MARNE				Réf échantillon ITGA : IT071904-48215
Réf échantillon client : 15LAA0404P007 / LOGEMENTS COLLECTIFS - - - / Cuisine Mur E Enduit ciment				Description ITGA : Enduit gris en vrac avec poussières / Peinture
* Enduit gris en vrac avec poussières non séparable + peinture non séparable	META (1)	1	26/04/2019	Amiante non détecté / -
Réf dossier client : 15LAA0404--02 - 3 AVENUE DE ROTHSCCHILD 77400 LAGNY SUR MARNE				Réf échantillon ITGA : IT071904-48216
Réf échantillon client : 15LAA0404P008 / LOGEMENTS COLLECTIFS - - - / Salle de bains Mur A Enduit Peinture béton				Description ITGA : Enduit gris en vrac hétérogène / Peinture
* Enduit gris en vrac hétérogène non séparable + peinture non séparable	META (1)	1	26/04/2019	Amiante non détecté / -
Réf dossier client : 15LAA0404--02 - 3 AVENUE DE ROTHSCCHILD 77400 LAGNY SUR MARNE				Réf échantillon ITGA : IT071904-48217
Réf échantillon client : 15LAA0404P009 / LOGEMENTS COLLECTIFS - - - / Salle de bains Réseaux de distribution Peinture				Description ITGA : Peintures multiples en vrac
* Peintures multiples en vrac	META (1)	1	26/04/2019	Amiante non détecté / -

La reproduction de ce rapport n'est autorisée que sous sa forme intégrale ; ce rapport ne doit pas être reproduit partiellement sans l'approbation du

laboratoire

Sauf demande particulière et écrite du client, les échantillons sont conservés pendant 6 mois et les rapports pendant 2 ans.

DTA 164-01 rev 07

Page 2/3

RAPPORT SYNTHÉTIQUE D'ANALYSE NUMÉRO IT0719-38080 EN DATE DU 29/04/2019
RECHERCHE ET IDENTIFICATION D'AMIANTE SUR PRELEVEMENT(S) DE MATERIAU(X)

Fraction analysée	Technique analytique (Méthode de préparation)	Nombre de préparations	Date d'analyse	Résultat / Variété d'amiante
Réf dossier client : 15LAA0404--02 - 3 AVENUE DE ROTHSCCHILD 77400 LAGNY SUR MARNE Réf échantillon client : 15LAA0404P010 / LOGEMENTS COLLECTIFS - - - / Salle de bains Sol Revêtement souple				
Réf échantillon ITGA : IT071904-48218 Description ITGA : Revêtement souple beige / Colle polymère jaune / Ragréage gris / Matériau compact gris hétérogène / Matériau souple beige / Dalle dure cassante noire / Peinture / Colle bitumineuse noire				
▮ Colle polymère jaune non séparable + matériau souple beige non séparable + dalle dure cassante noire + peinture non séparable	META (2)	1	26/04/2019	Présence de fibres d'amiante / Chrysotile
▮ Colle bitumineuse noire	MOLP	1	26/04/2019	Présence de fibres d'amiante / Chrysotile
▮ Revêtement souple beige	META (1)	3	29/04/2019	Amiante non détecté / -
▮ Ragréage gris + matériau compact gris hétérogène non séparable	META (1)	3	29/04/2019	Amiante non détecté / -
Réf dossier client : 15LAA0404--02 - 3 AVENUE DE ROTHSCCHILD 77400 LAGNY SUR MARNE Réf échantillon client : 15LAA0404P011 / LOGEMENTS COLLECTIFS - - - / Salle de bains Mur B Colle faïence				
Réf échantillon ITGA : IT071904-48219 Description ITGA : Colle beige / Couche plâtrée blanche en faible quantité / Matériau compact gris hétérogène / Carrelage				
▮ Colle beige non séparable + couche plâtrée blanche en faible quantité non séparable + matériau compact gris hétérogène	META (1)	1	26/04/2019	Amiante non détecté / -
▮ Carrelage	META (1)	1	26/04/2019	Amiante non détecté / -

Validé par : Delphine JOSSET - Analyste



ATTESTATION(S)



Votre attestation Responsabilité Civile

AXA France IARD dont le siège social se situe 313, Terrasses de l'Arche 92727 Nanterre Cedex atteste que :

EXPERT HABITAT & INDUSTRIE INGENIERIE
21 ROUTE D ALBERT
62450 AVESNES LES BAPAUME

Est titulaire du contrat d'assurance n° 10158549604 ayant pris effet le 01/03/2018.
 Ce contrat garantit les conséquences pécuniaires de la Responsabilité civile pouvant lui incomber du fait de l'exercice des activités de DIAGNOSTICS TECHNIQUES IMMOBILIERS suivantes :

<p>ETAT MENTIONNANT LA PRESENCE OU L'ABSENCE DE MATERIAUX CONTENANT DE L'AMIANTE DIAGNOSTIC TECHNIQUE AMIANTE DIAGNOSTIC AMIANTE PARTIES PRIVATIVES CONTROLE PERIODIQUE (AMIANTE) CONTROLE VISUEL APRES TRAVAUX (PLOMB - AMIANTE) REPERAGE AMIANTE AVANT/ APRES TRAVAUX ET DEMOLITION REPERAGE AMIANTE ET D'HAP SUR SURFACE BITUMEE ET ENROBES DIAGNOSTIC PLOMB DANS L'EAU CONSTAT DES RISQUES D'EXPOSITION AU PLOMB (CREP) DIAGNOSTIC DE RISQUE D'INTOXICATION AU PLOMB DANS LES PEINTURES (DRIPP) RECHERCHE DE PLOMB AVANT TRAVAUX / DEMOLITION ETAT RELATIF A LA PRESENCE DE TERMITES ETAT PARASITAIRE (MERULES, VRILLETES, LYCTUS) INFORMATION SUR LA PRESENCE DE RISQUE DE MERULE (LOI ALLUR) MESURAGE LOI CARREZ ET LOI BOUTIN CALCULS DES MILLIEMES - TANTIEMES DE COPROPRIETE ET REALISATION DE PLANS ASSOCIES SELON LES TEXTES SUIVANTS : LOI 65-557 DU 10 JUILLET 1965, DECRET 67-223 DU 17 MARS 1967, DECRET 2004- 479 du 27 mai 2004 ET SUIVANTS FIXANT LE STATUT DE LA COPROPRIETE DES IMMEUBLES BATIS. ETAT DE L'INSTALLATION INTERIEURE DE GAZ ETAT DES RISQUES NATURELS, MINIERES ET TECHNOLOGIQUES (ENRNM) DIAGNOSTIC DE PERFORMANCE ENERGETIQUE DPE INDIVIDUEL POUR MAISONS INDIVIDUELLES, APPARTEMENTS ET LOTS TERTIAIRES AFFECTES A DES IMMEUBLES A USAGE PRINCIPAL D'HABITATION, AINSI QUE LES ATTESTATIONS DE PRISE EN COMPTE DE LA REGLEMENTATION THERMIQUE.</p>	<p>ETAT DES LIEUX LOCATIFS DIAGNOSTIC DE SECURITE PISCINE CERTIFICAT DE DECENCE ET CERTIFICAT DE TRAVAUX DE REHABILITATION DIAGNOSTIC POUR OBTENTION DE PRET A TAUX ZERO INFILTROMETRIE-MESURES DE PERMEABILITE DU BATIMENT ET DES RESEAUX AERAIQUES THERMOGRAPHIE INFRAROUGE DIAGNOSTIC RADON : UNIQUEMENT POUR MAISONS INDIVIDUELLES ET IMMEUBLES D'HABITATION, A L'EXCLUSION DES ERP. DIAGNOSTIC DANS LE CADRE DE LA LOI SRU AVANT MISE EN COPROPRIETE DIAGNOSTIC DECHETS DE CHANTIER - ARTICLES R 111-43 A R 111-49 DU CODE DE LA CONSTRUCTION ET DE L'HABITATION DOCUMENT UNIQUE D'EVALUATION DES RISQUES COPROPRIETE - Articles L 230-2, III, R 230-1 DU CODE DU TRAVAIL DIAGNOSTIC TECHNIQUE GLOBAL (DTG) POUR LES COPROPRIETES - LOI N° 2014-366 POUR L'ACCES AU LOGEMENT ET UN URBANISME RENOVE « ALUR », A L'EXCLUSION DE MISSIONS RELEVANT D'UN PROFESSIONNEL DE LA VENTE OU DE LA LOCATION DE BIENS IMMOBILIERS. DIAGNOSTIC ACCESSIBILITE HANDICAPES EXPERTISE EN VALEUR VENALE ET LOCATIVE (SOUS RESERVE D'OBTENTION DE FORMATION) ETAT DESCRIPTIF DE DIVISION CENTRE DE FORMATION MESURES D'EMPOUSSIEREMENT AMIANTE AVEC STRATEGIE D'ECHANTILLONNAGE DIAGNOSTIC QUALITE DE L'AIR INTERIEUR VERIFICATION PERIODIQUE ET INITIALE DES INSTALLATIONS ELECTRIQUES</p>
--	---

La garantie Responsabilité civile professionnelle s'exerce à concurrence de 5.000.000 € par sinistre et par année d'assurance.

La présente attestation est valable du 1^{er} JANVIER 2019 au 31 DECEMBRE 2019 et ne peut engager l'assureur au-delà des limites et conditions du contrat auquel elle se réfère.

Ce contrat permet à l'assuré de satisfaire à l'obligation d'assurance de responsabilité civile professionnelle résultant des dispositions de l'article R271-2 du Code de la Construction et de l'Habitation (décret n° 2006-1114 du 5 septembre 2006 relatif aux diagnostics techniques immobiliers) pour l'établissement des documents visés à l'article L271-4 dudit Code.

L'assuré doit être titulaire d'une certification de compétence en cours de validité délivrée par un organisme accrédité dans le domaine de la construction ou employer des salariés ou être constituée de personnes physiques qui disposent de ladite certification de compétence en cours de validité pour l'établissement des documents visés aux articles L271-4 et L134-1 du code de la Construction et de l'Habitation.
 A défaut la garantie n'est pas acquise.

Le présent document, établi par AXA, est valable jusqu'au 31 DECEMBRE 2019 sous réserve du paiement des cotisations. Il a pour objet d'attester l'existence d'un contrat, il ne constitue toutefois pas une présomption d'application des garanties et ne peut engager AXA au-delà des clauses, conditions et limites du contrat auquel il se réfère. Les exceptions de garantie opposables au souscripteur le sont également aux bénéficiaires de l'indemnité (résiliation, nullité, règle proportionnelle, exclusions, déchéances, ...).

Toute adjonction autre que le cachet et la signature du représentant de la Société est réputée non écrite.

Fait à Pessac, le 26/11/2018
 Pour la compagnie



CERTIFICAT DE COMPETENCES



Certificat de compétences Diagnostic Immobilier

N° CPDI 4129 Version 004

Je soussigné, Philippe TROYAUX, Directeur Général d'I.Cert, atteste que :

Monsieur JULIEN Mickael

Est certifié(a) selon le référentiel I.Cert dénommé CPE DI DR 01, dispositif de certification de personnes réalisant des diagnostics Immobiliers pour les missions suivantes :

Amiante sans mention	Amiante Sans Mention* Date d'effet : 01/01/2017 - Date d'expiration : 24/10/2021
DPE individuel	Diagnostic de performance énergétique sans mention : DPE individuel Date d'effet : 07/12/2016 - Date d'expiration : 06/12/2021
Electricité	Etat de l'installation intérieure électrique Date d'effet : 26/10/2016 - Date d'expiration : 25/10/2021
Gaz	Etat de l'installation intérieure gaz Date d'effet : 17/02/2017 - Date d'expiration : 16/02/2022
Plomb	Plomb : Constat du risque d'exposition au plomb Date d'effet : 23/12/2016 - Date d'expiration : 22/12/2021

En foi de quoi ce certificat est délivré, pour valoir et servir ce que de droit.
Edité à Saint-Grégoire, le 03/05/2017.



* Missions de repérage des matériaux et produits de la liste A et des matériaux et produits de la liste B et des matériaux et produits de l'état de conservation des matériaux et produits de la liste B dans les bâtiments autres que ceux mentionnés ci-dessous.
* Missions de repérage des matériaux et produits de la liste A et des matériaux et produits de la liste B et des matériaux et produits de l'état de conservation des matériaux et produits de la liste B dans les bâtiments de grande hauteur, dans des établissements recevant du public répondant aux critères 1 à 5, dans des immeubles de grande hauteur plus de 200 personnes ou dans des bâtiments industriels. Missions de repérage des matériaux et produits de la liste C. Les missions sont à l'issue des travaux de construction ou de réhabilitation.

Au-delà du 31 novembre 2020, l'Institut délivrera les ordres de certification des compétences des personnes physiques exerçant des missions de repérage au plomb, des diagnostics de risque d'incendie, par le biais des personnes ou des sociétés agréées, toutes en fonction de la loi, et les ordres de certification des organismes de certification. Au-delà du 31 juillet 2021, l'Institut délivrera les ordres de certification des compétences des personnes physiques exerçant des missions de repérage, d'évaluation énergétique de l'état de conservation des matériaux et produits mentionnés de l'annexe, et d'évaluation des risques dans les immeubles, dans les ordres de certification des organismes de certification. Au-delà du 31 octobre 2020, l'Institut délivrera les ordres de certification des compétences des personnes physiques exerçant des missions de repérage, dans les ordres de certification des organismes de certification. Au-delà du 15 octobre 2020, l'Institut délivrera les ordres de certification des compétences des personnes physiques exerçant des missions de repérage de performance énergétique ou d'évaluation de l'état de conservation des matériaux et produits mentionnés de l'annexe, et les ordres de certification des organismes de certification. Au-delà du 31 août 2021, l'Institut délivrera les ordres de certification des compétences des personnes physiques exerçant des missions de repérage, d'évaluation énergétique de l'état de conservation des matériaux et produits mentionnés de l'annexe, et les ordres de certification des organismes de certification. Au-delà du 31 juillet 2021, l'Institut délivrera les ordres de certification des compétences des personnes physiques exerçant des missions de repérage, d'évaluation énergétique de l'état de conservation des matériaux et produits mentionnés de l'annexe, et les ordres de certification des organismes de certification.



I.Cert
Institut de Certification

Certification de personnes
Diagnostic Immobilier
Portée disponible sur www.icert.fr

Parc EDONIA - Bâtiment G - Rue de la Terre Victoria - 35760 Saint-Grégoire



cofreco
ACCREDITATION
N° 4402
COFRECO
RECONNU PAR
LE MINISTRE DE L'ÉCART

CPE DI DR 11 rev12

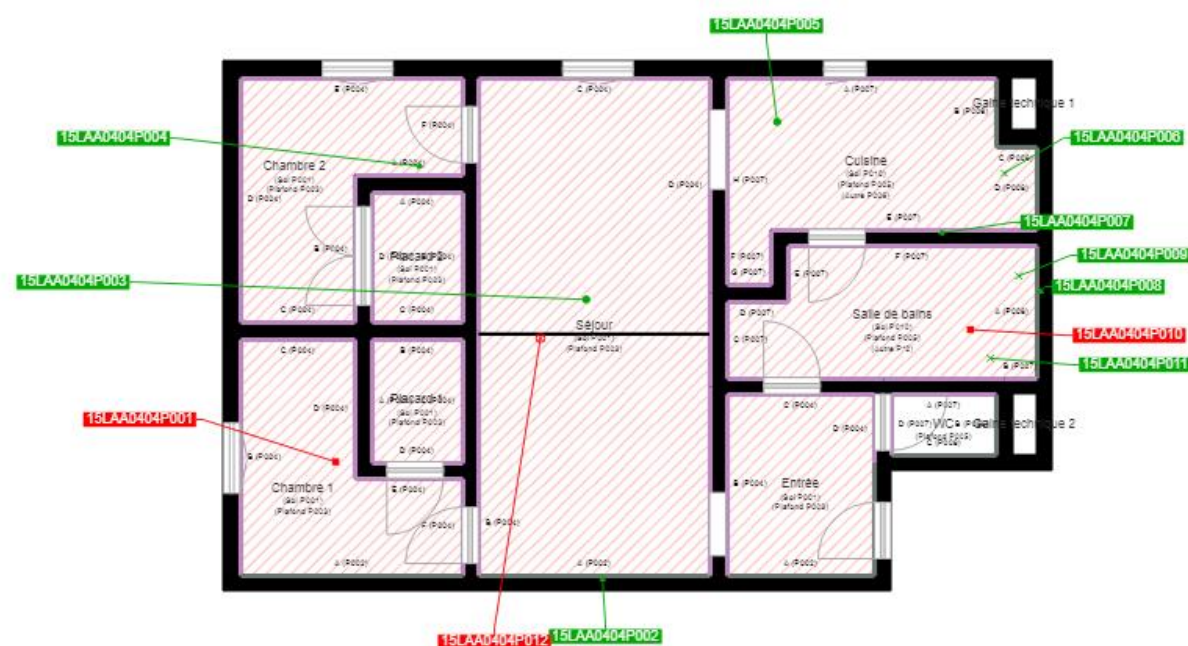

	Cloisons Plaques de plâtre
	Murs Bois
	Murs Brique
	Murs périphériques / Plaques de plâtre
	Murs carreaux de plâtre
	Murs Béton / Enduit
	Murs porteurs et/ou mur de refend / Plaques de plâtre
	Murs périphériques / Doublage (plaque de plâtre + isolant)
	Torchis
	Murs Brique / Enduit
	Murs Brique plâtrière
	Murs Pierre
	Murs Machefer

	Murs amiantés
	Prélèvements de sol amianté
	Prélèvements de sol non amiantés
	Prélèvements de plafond amiantés
	Prélèvements de plafond non amiantés
	Prélèvements de mur amiantés
	Prélèvements de mur non amiantés
	Autres types de prélèvements amiantés
	Autres types de prélèvements non amiantés
	Sols amiantés
	Plafonds amiantés
	Sols et plafonds amiantés
	Conduits amiantés
	Conduits non amiantés